

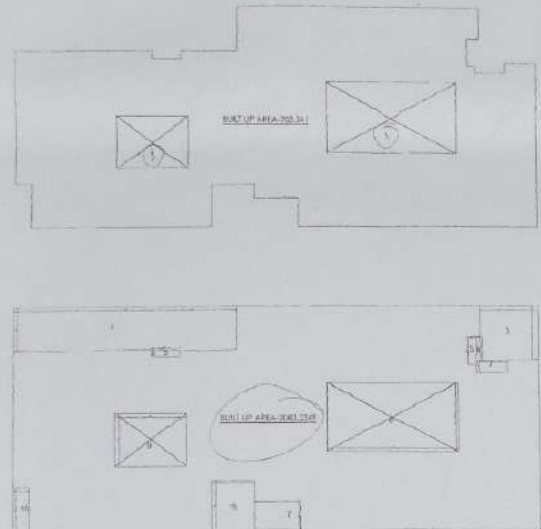

# BUILT UP AREA

Land area as per 1/12 Extract = 5650.00  
 Total B.U. Area = 2088.24 sq.mts.



B-14 Area  
 2398.27  
 Less ① 218.47  
 ② 93.54  
 2088.66 m<sup>2</sup> Ground  
 2088.23 m<sup>2</sup> Total B.U. Area  
 4171.89 m<sup>2</sup>

**TOTAL BUILT UP AREA**

1	3481.90
2	4471.17
3	2353.30
4	4991.00
5	1204.93
6	866.45
7	2510.76
8	6807.76
9	11104.36
10	3320.81
<b>TOTAL BUILT UP AREA</b>	<b>74430.50</b>
<b>TOTAL FLOOR AREA</b>	<b>246133.62</b>
<b>FINAL VALUE</b>	<b>255.134 - 744.985</b>

# GROUND FLOOR PLAN

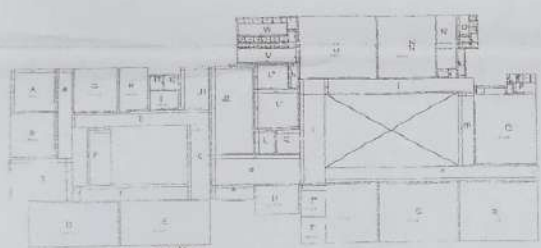

**EXISTING AREA**

A	124.18
B	148.17
C	124.18
D	148.17
E	124.18
F	148.17
G	124.18
H	148.17
I	124.18
J	148.17
K	124.18
L	148.17
M	124.18
N	148.17
O	124.18
P	148.17
Q	124.18
R	148.17
S	124.18
T	148.17
U	124.18
V	148.17
W	124.18
X	148.17
Y	124.18
Z	148.17
<b>Total Existing Area</b>	<b>1365.57 m<sup>2</sup></b>

# FIRST FLOOR PLAN

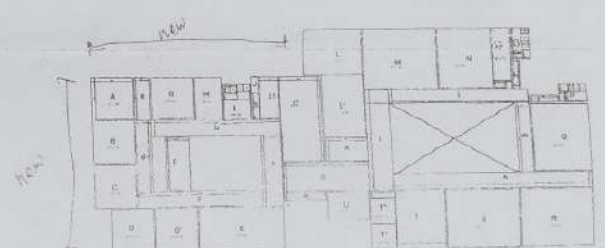

**EXISTING AREA**

A	124.18
B	148.17
C	124.18
D	148.17
E	124.18
F	148.17
G	124.18
H	148.17
I	124.18
J	148.17
K	124.18
L	148.17
M	124.18
N	148.17
O	124.18
P	148.17
Q	124.18
R	148.17
S	124.18
T	148.17
U	124.18
V	148.17
W	124.18
X	148.17
Y	124.18
Z	148.17
<b>Total Existing Area</b>	<b>1365.57 m<sup>2</sup></b>

**PROPOSED AREA**

A	124.18
B	148.17
C	124.18
D	148.17
E	124.18
F	148.17
G	124.18
H	148.17
I	124.18
J	148.17
K	124.18
L	148.17
M	124.18
N	148.17
O	124.18
P	148.17
Q	124.18
R	148.17
S	124.18
T	148.17
U	124.18
V	148.17
W	124.18
X	148.17
Y	124.18
Z	148.17
<b>Total Proposed Area</b>	<b>3874.63 m<sup>2</sup></b>

1909.37  
 977.10  
 928.16  
 3874.63 sq.m  
 Total Carpet Area

722.148 + 251.96 = 977.108 m<sup>2</sup>  
 (Room) (Passage)

# FINAL VALUES

TOTAL EXISTING CARPET AREA + GROUND FLOOR CARPET AREA + FIRST FLOOR CARPET AREA	1365.57 m <sup>2</sup>
TOTAL EXISTING PASSAGE AREA + GROUND FLOOR PASSAGE AREA + FIRST FLOOR PASSAGE AREA	1365.57 m <sup>2</sup>
TOTAL PROPOSED CARPET AREA + GROUND FLOOR CARPET AREA + FIRST FLOOR CARPET AREA	3874.63 m <sup>2</sup>
TOTAL PROPOSED PASSAGE AREA + GROUND FLOOR PASSAGE AREA + FIRST FLOOR PASSAGE AREA	3874.63 m <sup>2</sup>

694 + 206 sq.m  
 + 233.955 sq.m  
 928.16 m<sup>2</sup>

Existing Gr. Floor Carpet Area  
 1365.57 m<sup>2</sup> + 573.801 = 1909.37 m<sup>2</sup>



गाव नमुना सात (अधिकार अभिलेख पत्रक)

[ महाराष्ट्र जमीन महसूल अधिकार अभिलेख आणि नोंदवह्या (तयार करणे व सुस्थितीत ठेवणे) नियम, १९७१ यातील नियम ३, ५, ६ आणि ७ ]

११२४  
११.२४

गांव नोव्हेंबर १९५७

तालुका नारसिक

000149

भूमापन क्रमांक	भूमापन क्रमांकारा उपविभाग	भूधारणा पध्दती	भोगवटदाराचे नाव		खाते क्रमांक
४३/१३७+४३/१३८+४३/१३९	१३७ + १३८ + १३९	श्री. न. ग. २	श्री. बाबाजी देवस्थान नारसिक		७६
शेताचे स्थानिक नाव			जासिक जिल्हा मराठा विद्या प्रसारक समाज यांचे तर्फे श्री. वसंत निवृत्ती पवार नारसिक		लुकडा १३०५ खंड
लागवडी योग्य क्षेत्र	हेक्टर	आर			कुळाचे नांव रु. पैसे
	५६५०-००	००			देवस्थान इजाजत वर्ग ३
एकूण ..	५६५०-००				इतर अधिकार
पोटखराब लागवडी योग्य नसलेले-					खिणशेतिकडे वर्ग १५००
वर्ग (अ) ..					
वर्ग (ब) ..					
एकूण ..					
आकारणी	रूपये	पैसे			
	३	९२			सीमा आणि भूमापन चिन्हे
जुडी किंवा विशेष आकारणी					
	८८५-००				

गाव नमुना बारा (पिकांची नोंदवही)

[ महाराष्ट्र जमीन महसूल अधिकार अभिलेख आणि नोंदवह्या (तयार करणे व सुस्थितीत ठेवणे) नियम, १९७१ यातील नियम २९ ]

वर्ष	जमीन करणाराचे नाव	हंगाम	पिकाखालील क्षेत्रांचा तपशील									लागवडीसाठी उपलब्ध नसलेली जमीन		जल सिंचनाचे साधन	शेरा
			मिश्र पिकाखालील क्षेत्र -						निर्भळ पिकाखालील क्षेत्र			स्वरूप	क्षेत्र		
			मिश्रपावा संकेत क्रमांक	जल सिंचित	अजल सिंचित	घटक पिके व प्रत्येका खालील क्षेत्र			पिकाचे नाव	जल सिंचित	अजल सिंचित				
१	२	३	४	५	६	७	८	९	१०	११	१२	१३	१४	१५	१६
२०१४ २०१५	खुद्द			हे.आ.	हे.आ.	हे.आ.	हे.आ.			हे.आ.	हे.आ.		हे.आ.		
अस्तित्वात नसलेले पिकाे सुध्दा नसलेले प्रत नसलेले ता 26 MAY 2015															

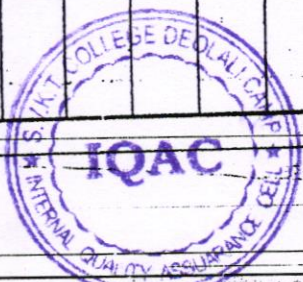

तलाठी

बेलतगावह्या...